

COMUNE DI CRISPIANO

Abitanti: 13.770

DATI RELATIVI ALLA RACCOLTA DIFFERENZIATA ANNO 2019

(Lo schema è predisposto come l'allegato 2 alla Legge Regionale 20/2016, ai sensi del DM 26 maggio 2016)

TIPOLOGIA RIFIUTI	CODICE CER	GENNAIO	FEBBRAIO	MARZO	APRILE	MAGGIO	GIUGNO	LUGLIO	AGOSTO	SETTEMBRE	OTTOBRE	NOVEMBRE	DICEMBRE	TOTALE PER TIPOLOGIA [kg]	Percentuale sul Totale RSU (B)	Percentuale sul Totale RD (A)	PRO CAPITE [kg/ab/anno]
IMBALLAGGI IN CARTONE	150101	16.100	16.660	16.440	20.700	16.400	16.080	21.760	13.880	17.760	13.920	11.120	21.440	202.260	4,06%	5,51%	14,69
IMBALLAGGI MISTI (PLASTICA E METALLO)	150106	27.220	25.480	32.140	31.260	34.340	32.320	40.840	35.880	36.680	34.760	29.300	29.160	389.380	7,82%	10,60%	28,28
IMBALLAGGI IN VETRO	150107	40.480	29.280	24.440	36.260	38.920	38.140	39.780	61.620	28.720	36.180	40.280	21.960	436.060	8,76%	11,88%	31,67
ORGANICO	200108	132.590	105.510	104.840	117.860	122.300	101.870	126.870	138.990	123.970	117.660	97.760	111.500	1.401.720	28,16%	38,17%	101,80
BIODEGRADABILI	200201	18.410	12.990	35.560	51.000	54.700	38.010	23.250	19.140	29.820	40.740	22.380	17.960	363.960	7,31%	9,91%	26,43
CARTA	200101	24.900	22.660	29.940	29.700	35.400	42.140	43.180	34.500	33.580	31.820	46.040	33.440	407.300	8,18%	11,09%	29,58
RAEE-TUBI FLUORESCENTI (R5)	200121	0	0	0	235	0	0	0	0	253	0	0	0	488	0,01%	0,01%	0,04
RAEE-APPARECCHIATURE CONT. CFC (R1)	200123	1.480	1.860	0	1.680	1.520	1.480	2.540	1.060	1.240	900	1.280	1.280	16.320	0,33%	0,44%	1,19
RAEE-APPAREC. ELETTRIC. ED ELETTRON. (R3)	200135	2.520	1.400	1.340	1.240	3.180	1.180	1.360	2.750	1.320	2.020	1.520	1.560	21.390	0,43%	0,58%	1,55
RAEE-APPAREC. ELETTRIC. ED ELETTRON. (R2)	200136	0	1.380	0	0	1.600	720	0	1.100	0	1.260	560	820	7.440	0,15%	0,20%	0,54
RAEE-APPAREC. ELETTRIC. ED ELETTRON. (R4)	200136	1.580	1.200	1.000	0	2.200	1.200	2.720	0	2.927	1.236	2.400	149	16.612	0,33%	0,45%	1,21
INGOMBRANTI	200307	10.360	5.600	7.580	7.180	9.960	10.260	11.780	10.080	14.200	13.440	9.640	9.300	119.380	2,40%	3,25%	8,67
PILE ESAUSTE	200133	0	152	0	188	0	0	396	0	0	361	0	419	1.516	0,03%	0,04%	0,11
FARMACI	200132	110	150	0	210	94	100	30	100	13	170	130	110	1.217	0,02%	0,03%	0,09
OLI E GRASSI COMMESTIBILI	200125	500	500	600	520	720	520	350	780	550	720	780	900	7.440	0,15%	0,20%	0,54
OLIO MINERALE USATO	200126	0	0	460	0	0	0	300	0	0	0	0	0	760	0,02%	0,02%	0,06
"T" e/o "F"	200127	105	220	0	335	139	515	290	245	165	235	150	265	2.664	0,05%	0,07%	0,19
TONER PER STAMPA	080318	11	55	0	35	30	40	25	15	10	40	40	25	326	0,01%	0,01%	0,02
METALLO	200140	0	0	0	0	1.290	0	1.740	0	0	1.780	2.320	0	7.130	0,14%	0,19%	0,52
LEGNO	200138	3.850	7.800	8.290	4.640	12.500	8.220	14.710	11.190	7.490	12.470	4.150	9.090	104.400	2,10%	2,84%	7,58
INDUMENTI	200110	4.250	3.390	3.740	5.840	6.490	9.640	7.730	3.380	5.520	2.360	2.020	780	55.140	1,11%	1,50%	4,00
RIFIUTI INERTI	170904	3.880	8.460	4.300	4.120	7.840	4.600	9.040	3.880	8.520	8.260	5.040	4.220	72.160	1,45%	1,97%	5,24
RESIDUI DELLA PULIZIA STRADALE (RECUPERO)	200303	0	0	0	0	8.120	7.640	4.660	0	6.580	0	9.460	0	36.460	0,73%	0,99%	2,65
(B) TOTALE RIFIUTI DIFFERENZIATI		288.346	244.747	270.670	313.003	357.743	314.675	353.351	338.590	319.318	320.332	286.790	264.378	3.671.943	73,76%	100,00%	266,66
SECCO RESIDUO (NON RICICLABILE)	200301	116.400	98.380	99.180	112.360	114.420	105.760	120.440	110.660	110.820	95.740	112.920	108.900	1.305.980	26,24%		94,84
(C) TOTALE RIFIUTI (NON RICICLABILI)		116.400	98.380	99.180	112.360	114.420	105.760	120.440	110.660	110.820	95.740	112.920	108.900	1.305.980	26,24%		94,84
(A) RIFIUTI COMPLESSIVAMENTE PRODOTTI (B+C)		404.746	343.127	369.850	425.363	472.163	420.435	473.791	449.250	430.138	416.072	399.710	373.278	4.977.923			361,50
% RACCOLTA DIFFERENZIATA B/A*100		71,24%	71,33%	73,18%	73,58%	75,77%	74,85%	74,58%	75,37%	74,24%	76,99%	71,75%	70,83%	73,76%	100,00%		
(D) ALTRE TIPOLOGIE DI RIFIUTI																	
ACQUE DI LAVAGGIO	161002	0	0	0	0	23.040	0	0	0	0	0	0	0	23.040			1,67
PERCOLATO ORGANICO	161004	0	0	0	0	0	0	0	0	0	0	3.500	0	3.500			0,25
FANGHI DELLE FOSSE SETTICHE	200304	0	0	0	0	13.000	0	0	0	0	0	0	0	13.000			0,94
OLIO MOTORE	130208	0	0	0	0	0	0	0	0	0	0	0	0	0			0,00

COMUNE DI CRISPIANO

periodo dal 01-01-2019 al 30-11-2019

Andamento mensile produzione rifiuti in kg

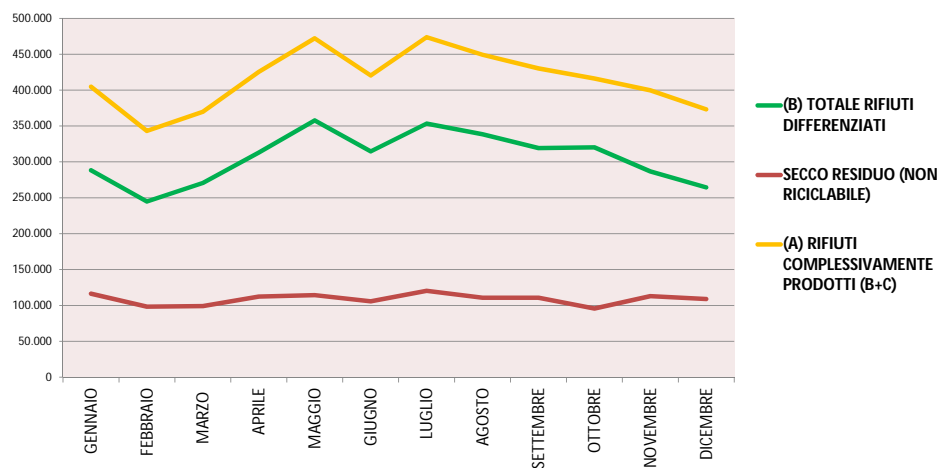

Andamento mensile raccolta differenziata in %

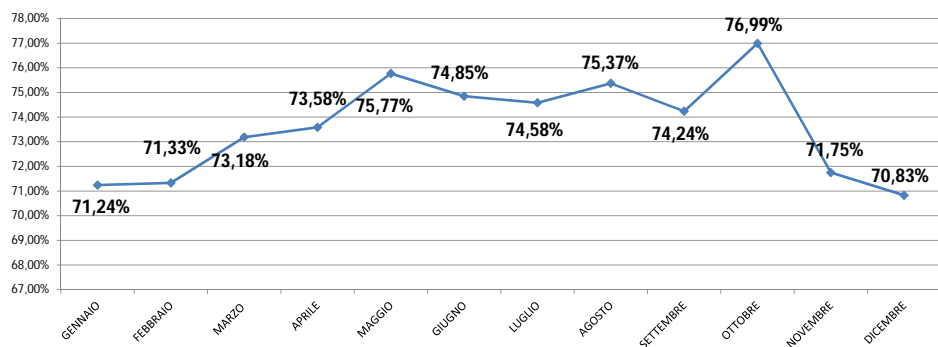

Composizione dei rifiuti

